Standard-Baureihe entsprechend DIN 3015, Teil 1

STAUFF®

A

Tragschienenmutter
(zur Verwendung mit Tragschiene TS)
Typ SM / SMG

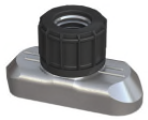

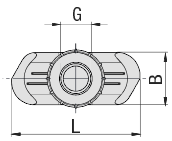

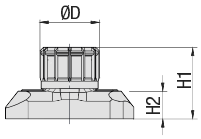

Bestellschlüssel

Tragschienenmutter *SM-*1-8/1D-*M-*W3

* Tragschienenmutter		
	Stahl	SM
	Edelstahl	SMG
* STAUFF Größe	1 bis 8 (DIN Größe 0 bis 8)	1-8/1D
* Gewinde	Metr. ISO-Gewinde	M
	UNC-Gewinde	U
* Werkstoff	Stahl, Zink/Nickel-beschichtet	W3
	Edelstahl V2A 1.4301 / 1.4305 (AISI 304 / 303)	W4
	Edelstahl V4A 1.4401 / 1.4571 (AISI 316 / 316 Ti)	W5

Größe STAUFF	DIN	Abmessungen (mm/in) Gewinde G	L	B	H1	H2	ØD	Bestellbezeichnungen (Lieferstandards)
1	0							
1A	1							
2	2							
3	3							
4	4	M6	25,5	10,4	14,2	5,5	12	SM-1-8/1D-M-W3
		1/4–20 UNC	1.00	.41	.56	.22	.47	SM-1-8/1D-U-W3
5	5							
6	6							
7	7							
8	8							

Tragschienenmutter des Typs SM 1-8/1D sind ebenfalls geeignet für die Doppel-Baureihe, STAUFF Größe 1D.

Sämtliche Gewindeteile sind sowohl mit metrischem ISO-Gewinde oder UNC-Gewinde verfügbar (siehe Maßtabelle).
Alternative Werkstoffe und Oberflächen sind auf Anfrage erhältlich. Bitte wenden Sie sich an STAUFF.

Tragschiene
(zur Verwendung mit Tragschienenmutter SM / SMG)
Typ TS

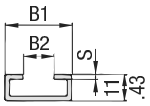

Tragschiene TS-11

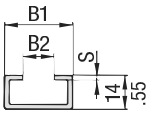

Tragschiene TS-14

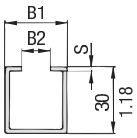

Tragschiene TS-30

Bestellschlüssel

Tragschiene *TS-*11-*1M-*W1

* Tragschiene		TS
* Schienenhöhe	11 mm / .43 in	11
	14 mm / .55 in	14
	30 mm / 1.18 in	30
* Schienenlänge	1 m / 3.28 ft	1M
	2 m / 6.56 ft	2M
	Alternative Längen auf Anfrage. Bitte wenden Sie sich an STAUFF.	
* Werkstoff	Stahl, unbeschichtet	W1
	Stahl, feuerverzinkt	W98
	Edelstahl V2A 1.4301 / 1.4305 (AISI 304 / 303)	W4
	Edelstahl V4A 1.4401 / 1.4571 (AISI 316 / 316 Ti)	W5

Größe STAUFF	DIN	Abmessungen (mm/in) B1	B2	S	Bestellbezeichnungen (Lieferstandards) Schienenlänge: 1 m / 3.28 ft	Schienenlänge: 2 m / 6.56 ft
1	0					
1A	1				Höhe 11 mm / .43 in TS-11-1M-W1	Höhe 11 mm / .43 in TS-11-2M-W1
2	2					
3	3					
4	4	28	11	2	Höhe 14 mm / .55 in TS-14-1M-W1	Höhe 14 mm / .55 in TS-14-2M-W1
		1.10	.43	.08		
5	5					
6	6					
7	7				Höhe 30 mm / 1.18 in TS-30-1M-W1	Höhe 30 mm / 1.18 in TS-30-2M-W1
8	8					

Tragschienen des Typs TS 11/14/30 sind für alle STAUFF Größen der Standard- und Doppel-Baureihe geeignet.
Alternative Werkstoffe und Oberflächen sind auf Anfrage erhältlich. Bitte wenden Sie sich an STAUFF.

Archivierung: 05/2020

Th. Niehues GmbH • Bahnhofstraße 81 • D - 48308 Senden / Westf. • Tel: +49 2536 990-01 • Fax: +49 2536 990-19 • E-Mail: info@niehues.com • www.niehues.com