Schwere Baureihe entsprechend DIN 3015, Teil 2

STAUFF®

B

Tragschienenmutter
(zur Verwendung mit Tragschiene STSV)
Typ GMV

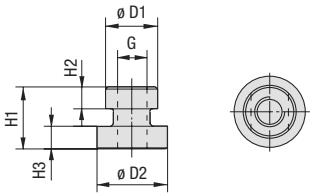

Bestellschlüssel

Tragschienenmutter ***GMV-*3-5S*M-*W3**

* Tragschienenmutter		**GMV**
* STAUFF Größe	3S bis 5S (DIN Größe 1 bis 3)	**3-5S**
	6S (DIN Größe 4)	**6S**
* Gewinde	Metr. ISO-Gewinde	**M**
	UNC-Gewinde	**U**
* Werkstoff	Stahl, Zink/Nickel-beschichtet	**W3**
	Edelstahl V2A 1.4301 / 1.4305 (AISI 304 / 303)	**W4**
	Edelstahl V4A 1.4401 / 1.4571 (AISI 316 / 316 Ti)	**W5**

Größe STAUFF	DIN	Abmessungen (mm/in) ØD1	ØD2	H1	H2	H3	Gewinde G	Bestellbezeichnungen (Lieferstandards)
3S	1							
4S	2	17,8	24	21	7,6	7,4	M10	**GMV-3-5S-M-W3**
		.70	.94	.83	.30	.29	3/8–16 UNC	**GMV-3-5S-U-W3**
5S	3							
6S	4	19,8	24	23	8,8	8,8	M12	**GMV-6S-M-W3**
		.78	.94	.91	.35	.35	7/16–14 UNC	**GMV-6S-U-W3**

Sämtliche Gewindeteile sind sowohl mit metrischem ISO-Gewinde oder UNC-Gewinde verfügbar (siehe Maßtabelle).
Alternative Werkstoffe und Oberflächen sind auf Anfrage erhältlich. Bitte wenden Sie sich an STAUFF.

Tragschiene
(zur Verwendung mit Tragschienenmutter GMV)
Typ STSV

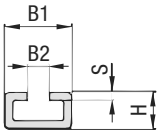

Bestellschlüssel

Tragschiene ***STSV-*1M-*W1**

* Tragschiene		**STSV**
* Schienenlänge	1 m / 3.28 ft	**1M**
	2 m / 6.56 ft	**2M**
	Alternative Längen auf Anfrage. Bitte wenden Sie sich an STAUFF.	
* Werkstoff	Stahl, unbeschichtet	**W1**
	Stahl, verzinkt, blau-chromatiert	**W32**
	Edelstahl V4A 1.4401 / 1.4571 (AISI 316 / 316 Ti)	**W5**

Größe STAUFF	DIN	Abmessungen (mm/in) B1	B2	H	S	Bestellbezeichnungen (Lieferstandards) Schienenlänge: 1 m / 3.28 ft	Schienenlänge: 2 m / 6.56 ft
3S	1						
4S	2	40	13	22	5	**STSV -1M-W1**	**STSV -2M-W1**
5S	3	1.57	.51	.86	.19		
6S	4						

Alternative Werkstoffe und Oberflächen sind auf Anfrage erhältlich. Bitte wenden Sie sich an STAUFF.

Archivierung: 05/2020

Th. Niehues GmbH • Bahnhofstraße 81 • D - 48308 Senden / Westf. • Tel: +49 2536 990-01 • Fax: +49 2536 990-19 • E-Mail: info@niehues.com • www.niehues.com